

## → CURSO

**INTRODUÇÃO À AVALIAÇÃO  
FUNCIONAL 2021 → INAF 2021**

REGISTO

**INTRODUÇÃO À CÁPSULA  
ENDOSCÓPICA 2021 → INCAP 2021**

REGISTO

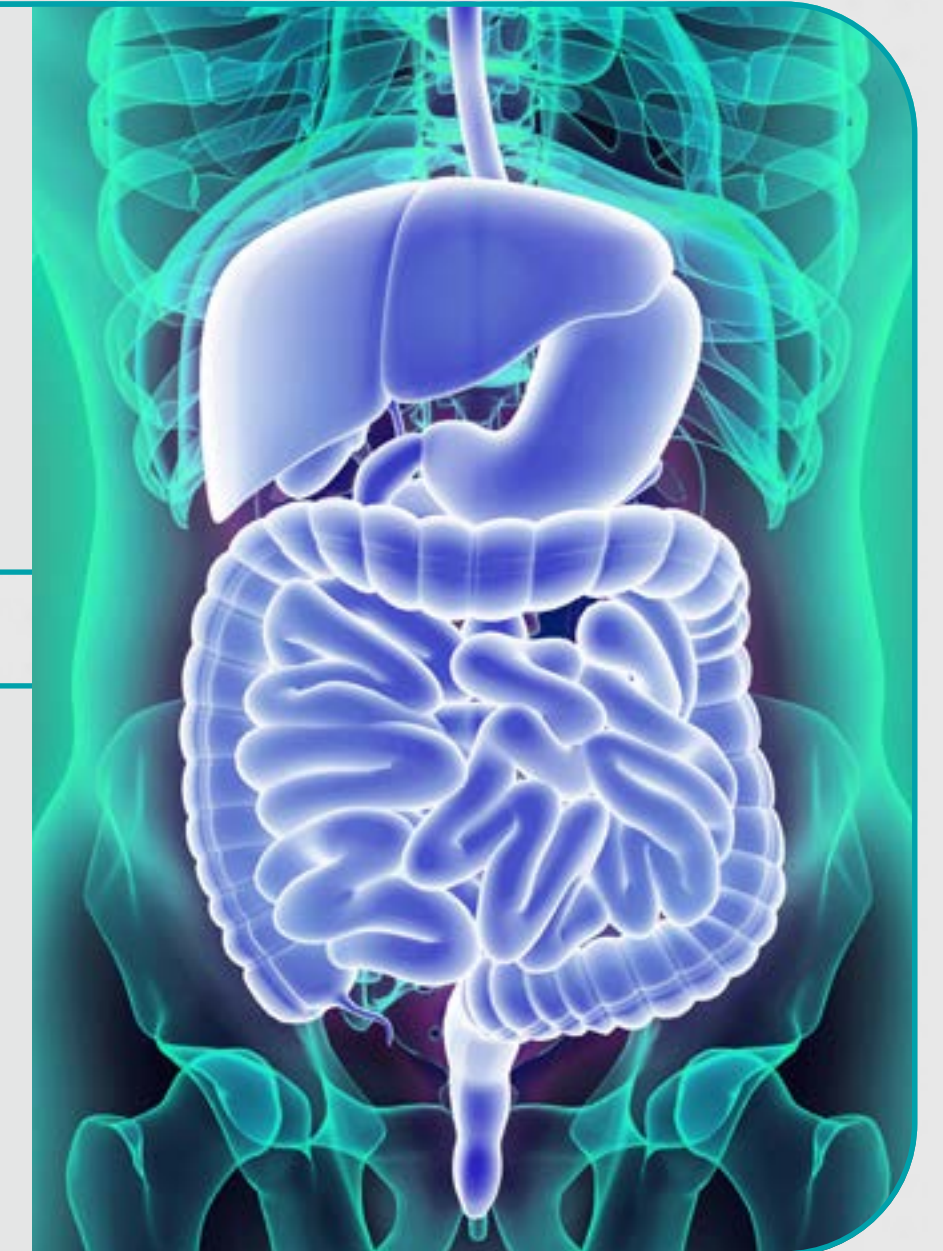

Patrocínio científico



FACULDADE DE MEDICINA  
UNIVERSIDADE DE  
COIMBRA

Sociedade Portuguesa de  
GASTROENTEROLOGIA



Com o apoio

**Medtronic**  
Further, Together

# INTRODUÇÃO À AVALIAÇÃO FUNCIONAL 2021 → INAF 2021

## DATA

→ 15/10/2021

## FORMATO

→ Presencial teórico-prático

## LOCAL

→ Faculdade de Medicina da Universidade de Coimbra

## ORGANIZAÇÃO

- Serviço de Gastrenterologia do Centro Hospitalar e Universitário de Coimbra
- Clínica Universitária de Gastrenterologia da Faculdade de Medicina da Universidade de Coimbra

## RESPONSÁVEL PELO CURSO

→ Dr. Paulo Souto

## CORPO DOCENTE

- Dr. Paulo Souto
- Dr. Eduardo Pires
- Dra. Cláudia Agostinho
- Dr. Armando Peixoto
- Dra. Mara Costa
- Dra. Catarina Correia

## SOBRE O CURSO

- O Serviço de Gastrenterologia do Centro Hospitalar e Universitário de Coimbra e a Clínica Universitária de Gastrenterologia da Faculdade de Medicina da Universidade de Coimbra vão realizar o “CURSO DE INTRODUÇÃO À AVALIAÇÃO FUNCIONAL 2021 → INAF 2021”.
- O curso terá o formato presencial e decorrerá no dia 15 de outubro das 16 às 20h.
- O programa incluirá este ano as técnicas de manometria esofágica de alta resolução e o estudo de refluxo gastroesofágico com pHmetria e impedancimetria ambulatória. Será avaliado o papel do Endoflip nos distúrbios esofágicos.
- Para além da apresentação dos temas, serão discutidos casos práticos.
- O curso é destinado a internos e especialistas de gastrenterologia que pretendam iniciar ou aperfeiçoar estas técnicas.  
A inscrição será gratuita e está limitada a 15 vagas.
- Este curso precede o “CURSO DE INTRODUÇÃO À CÁPSULA ENDOSCÓPICA 2021 → INCAP 2021”, programado para o dia 16 de outubro.

# INTRODUÇÃO À AVALIAÇÃO FUNCIONAL 2021 → INAF 2021

## PROGRAMA

- 16:00 → Sessão de boas vindas e introdução  
*Pedro Figueiredo / Paulo Souto*
- 16:10 → Introdução à manometria esofágica de alta resolução  
*Paulo Souto*
- 16:40 → **CASOS PRÁTICOS**
- 17:40 → *Pausa*
- 18:00 → Introdução à pH-impedancimetria ambulatória  
*Eduardo Pires*
- 18:30 → **CASOS PRÁTICOS**
- 19:30 → Endoflip na avaliação esofágica  
*Armando Peixoto*
- 19:50 → Encerramento  
*Paulo Souto*

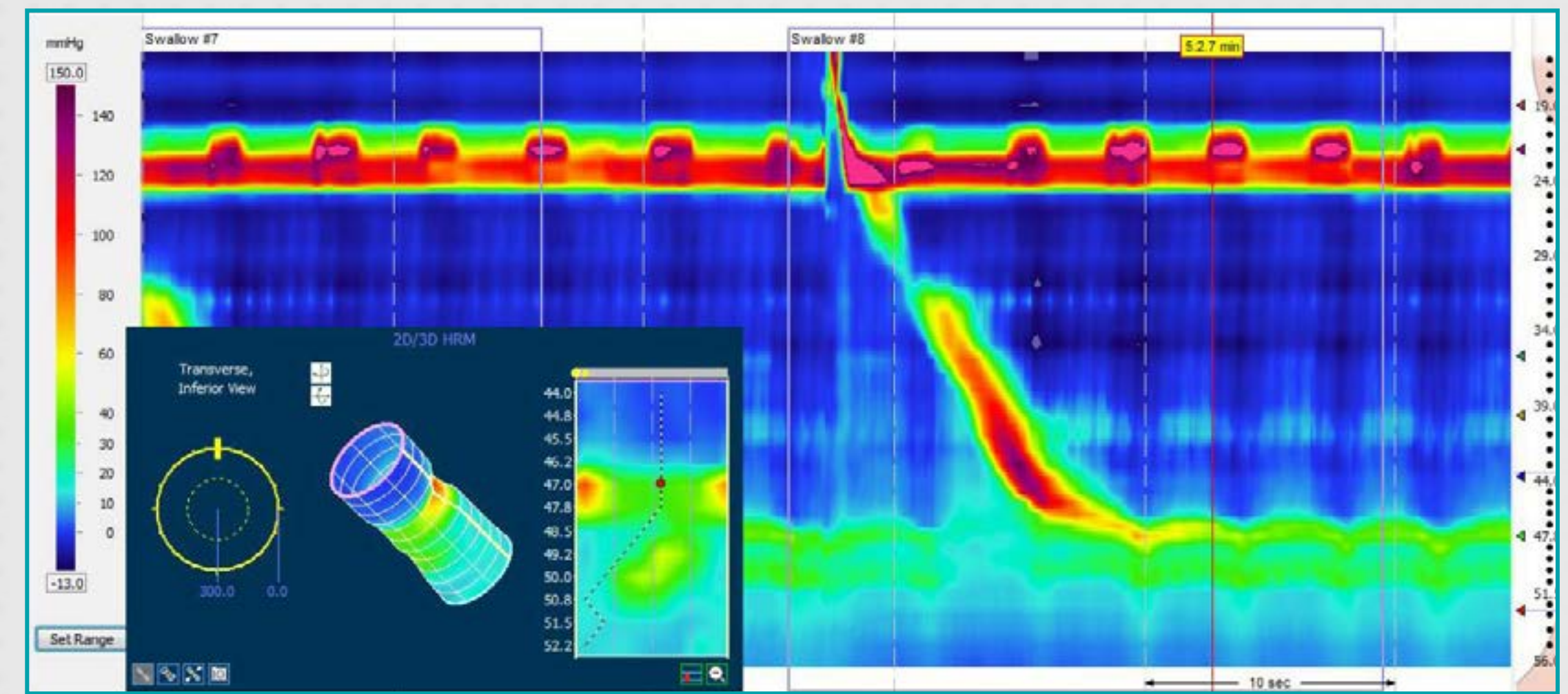

# INTRODUÇÃO À CÁPSULA ENDOSCÓPICA 2021 → INCAP 2021

## DATA

→ 16/10/2021

## FORMATO

→ Presencial

## LOCAL

→ Faculdade de Medicina da Universidade de Coimbra

## ORGANIZAÇÃO

- Serviço de Gastrenterologia do Centro Hospitalar e Universitário de Coimbra
- Clínica Universitária de Gastrenterologia da Faculdade de Medicina da Universidade de Coimbra

## COMISSÃO ORGANIZADORA

- Prof. Doutor Pedro Narra de Figueiredo
- Prof. Doutor Nuno Almeida
- Dra. Sandra Lopes
- Dra. Elisa Soares
- Dra. Marta Soares

## CORPO DOCENTE

- Dra. Antonieta Santos
- Dra. Elisa Soares
- Dra. Marta Soares
- Prof. Doutor Miguel Mascarenhas Saraiva
- Prof. Doutor Nuno Almeida
- Dr. Pedro Magalhães Costa
- Prof. Doutor Pedro Narra de Figueiredo
- Dr. Ricardo Cardoso
- Dra. Sandra Lopes

## SOBRE O CURSO

- Trata-se de um curso “hands-on” de cápsula endoscópica destinado a internos e especialistas de gastrenterologia que pretendam iniciar ou aperfeiçoar esta técnica.
- O número máximo de formandos será de quinze dado que a estrutura do curso é eminentemente prática, com apresentação de casos clínicos a que cada um dos formandos acede no computador que lhe está atribuído, com discussão orientada por especialistas.
- O corpo docente será constituído por especialistas do Serviço de Gastrenterologia do Centro Hospitalar e Universitário de Coimbra e de outros serviços de gastrenterologia nacionais com larga experiência na realização desta técnica.

# INTRODUÇÃO À CÁPSULA ENDOSCÓPICA 2021 → INCAP 2021

## PROGRAMA

- 09:00** → Sessão de boas vindas e introdução  
*Pedro Narra de Figueiredo*
- 09:15** → História da cápsula endoscópica  
*Miguel Mascarenhas Saraiva*
- 09:30** → Indicações para endoscopia por cápsula  
*Ricardo Cardoso*
- 09:45** → Introdução ao “Rapid Reader”  
*Elisa Soares*
- 10:00** → **CASO PRÁTICO** → demonstração do software
- 10:30** → “Coffee break”
- 11:00** → Como ler um vídeo de endoscopia de cápsula do intestino delgado  
*Antonieta Santos*
- 11:15** → Como ler um vídeo de endoscopia de cápsula de cólon  
*Pedro Magalhães Costa*
- 11:30** → **CASOS PRÁTICOS** → lendo vídeos normais
- 12:15** → Cápsula endoscópica na hemorragia digestiva  
*Marta Soares*
- 12:30** → **CASOS PRÁTICOS** → lendo vídeos de hemorragia digestiva
- 13:15** → Almoço

- 14:30** → Endoscopia por cápsula na doença de Crohn  
*Sandra Lopes*
- 14:45** → **CASOS PRÁTICOS** → lendo vídeos de doença de Chron
- 15:30** → “Coffee break”
- 16:00** → Cápsula do cólon na vida real  
*Pedro Magalhães Costa*
- 16:15** → **CASOS PRÁTICOS** → lendo vídeos de cápsula do cólon
- 17:00** → Solução de problemas em cápsula endoscópica → como evitá-los? Como resolver?  
*Nuno Almeida*
- 17:15** → **CASOS PRÁTICOS** → casos reais de problemas durante a endoscopia da cápsula
- 18:00** → Encerramento e observações  
*Pedro Narra de Figueiredo*

